

Checklist rolstoeltoegankelijk huis Casa Alubia, La Zenia, Spanje

PARKING		
Zijn er voorbehouden parkeerplaatsen voor personen met een beperking? Parkeren op straat		NEEN
Is de loopruimte van de parkeerplaats naar de ingang van het huis drempelvrij? De woning ligt in een afgesloten woonblok. Alle toegangen zijn drempelvrij. De dichtstbijzijnde toegang is 90 cm breed en heeft een steil hellend vlak van 40% over 8 cm. Alle andere toegangen zijn minimaal 105 cm breed.	JA	
INGANG		
Is er de hoofdingang van het verblijf drempelvrij? De achteringang/tuintoegang is een schuifdeur van 80 cm	JA	90 cm
ZITKAMER		
Hoe breed is de ingang van de zitkamer? (zie ook "ingang".) Is de ingang van de zitkamer drempelvrij? Is het meubilair makkelijk te verplaatsen? Tafel: onderrijdbaar met een hoogte van 70 cm	90 Ja Ja Ja	cm
KEUKEN		
- Ruimte: circulatieruimte van minimum 150 cm diameter - Werkblad, spoeltafel en kookvuur: verlaagt en onderrijdbaar	Ja	Nee
ROLSTOELTOEGANKELIJKE SLAAPKAMER		
Op welke verdieping ligt de rolstoeltoegankelijk slaapkamer? Is de route naar de aangepaste kamer drempelvrij? Hoe breed is de ingang van de rolstoelaangepaste slaapkamer. Kan het meubilair in de kamer makkelijk verplaatst worden? Hoeveel vrije ruimte is er naast het bed? Er is een hoog/laagbed en een plafonlift tot in de badkamer aanwezig.	Gelijk Ja 78 Ja 150	Vloers cm cm
BADKAMER VAN DE ROLSTOELTOEGANKELIJKE KAMER		
Hoe breed is de ingang van de badkamer? Is het doucheoppervlak gelijklopend met de vloer? Zijn er handgrepen in de douche? Is er een douchezitje? Is de wasafel onderrijdbaar? Hoe hoog is het zitvlak van de toilet. Is er ruimte naast de toilet voor een transfer? Zijn er handgrepen voorzien aan beide zijden van het toilet? Er is een verrijdbare po-stoel/douchestoel en een toiletverhoger aanwezig.	78 Ja Nee Nee Nee 44 Ja Ja	cm cm één zijde

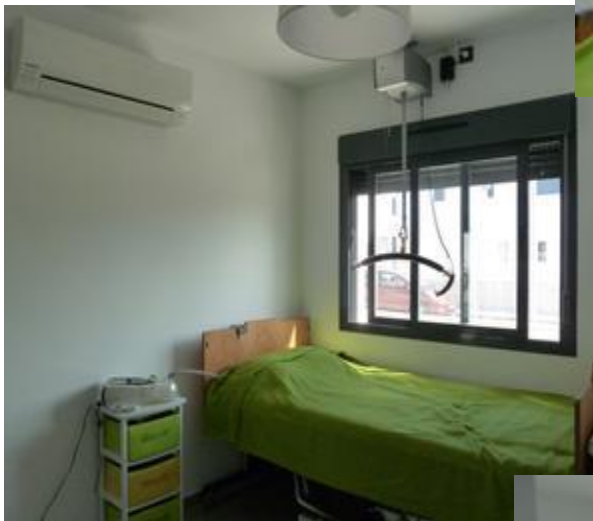
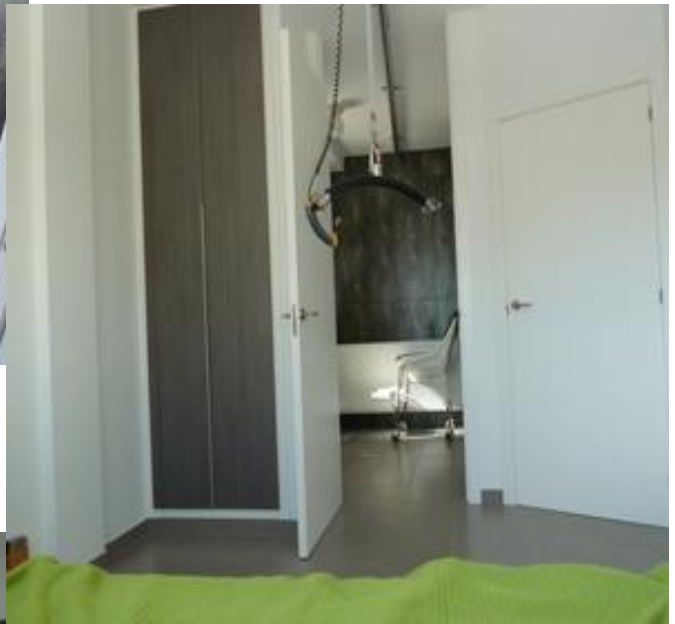

Wij hebben de accommodaties beoordeelt met onze eigen gradaties. Hieronder een overzicht van de door ons toegekende gradatie.

- Niet geschikt voor minder validen

De accommodatie is niet toegankelijk voor rolstoelers, ook niet met kleine aanpassingen/hulpmiddelen.

- Rollator vriendelijk

De accommodatie is toegankelijk voor mensen met een loophulpmiddel.

- met hulp en/of minimale extra aanpassing ook rolstoel toegankelijk.

- Rolstoel toegankelijk

De accommodatie is toegankelijk zonder extra aanpassingen.

- Om er te verblijven is extra hulp of zijn er extra aanpassingen nodig.

- Casa Alubia heeft de gradatie: Rolstoel aangepast

De accommodatie is aangepast voor ADL-rolstoel gebonden personen.

- Voor zwaar beperkten is hulp en/of zijn er extra aanpassingen nodig.

- Volledig rolstoel aangepast

De accommodatie is zonder extra aanpassingen toegankelijk.

Om er te verblijven zijn er geen extra aanpassingen nodig.